

PôDORYS I. NP

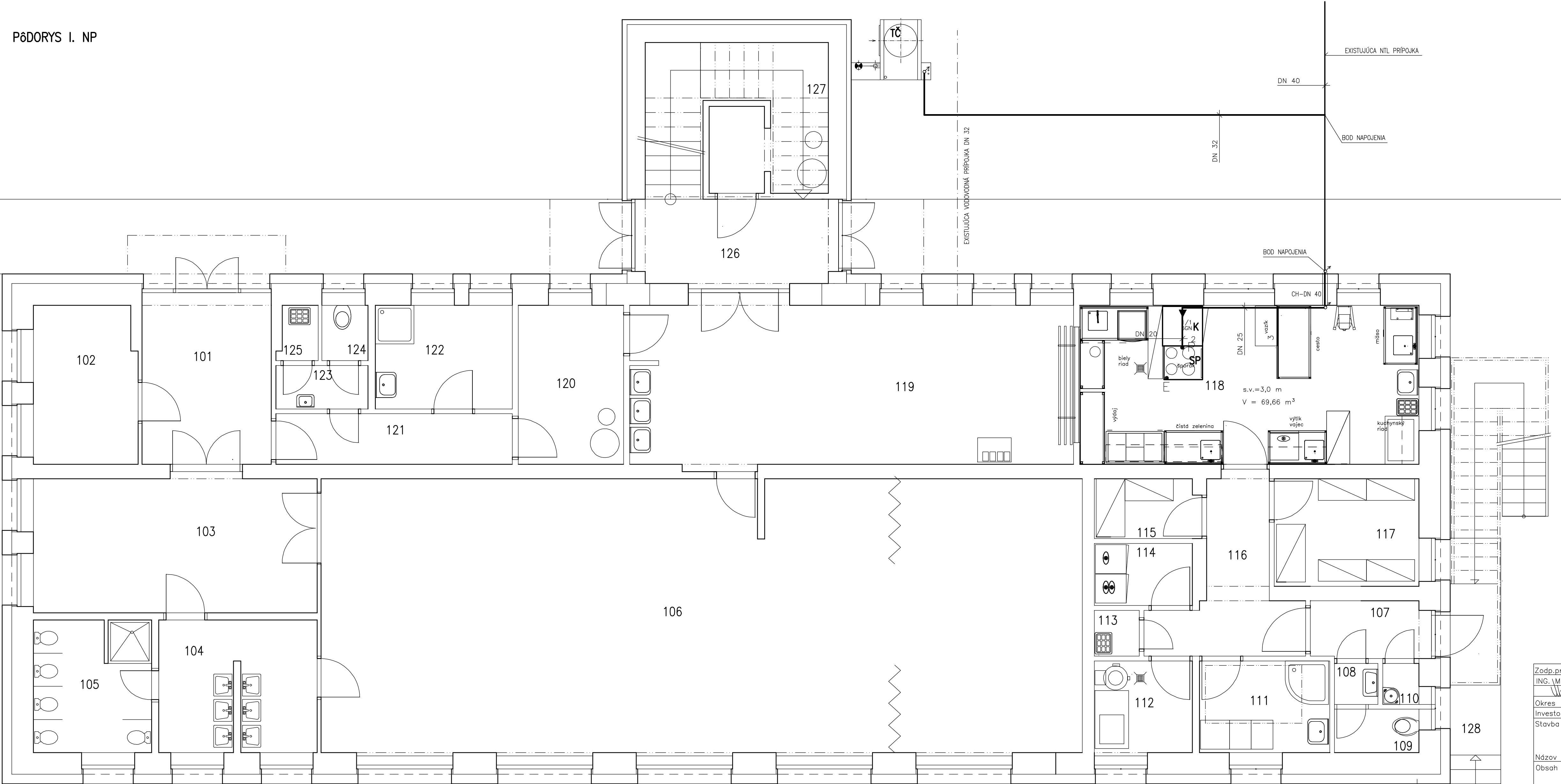

LEGENDA MIESTNOSTÍ

| Č.M.           | NÁZOV MIESTNOSTI          | PLOCHA [m2] | Č.M. | NÁZOV MIESTNOSTI       | PLOCHA [m2] |
|----------------|---------------------------|-------------|------|------------------------|-------------|
| 101            | ZÁDVERIE                  | 9,54        | 115  | SKLAD SUCHÝCH POTRAVIN | 2,70        |
| 102            | KANCELÁRIA                | 7,02        | 116  | CHODBA                 | 7,11        |
| 103            | ŠATŇA DETÍ                | 16,59       | 117  | DENNÝ SKLAD            | 6,69        |
| 104            | UMÝVÁREŇ DETÍ             | 8,75        | 118  | KUCHYŇA                | 23,22       |
| 105            | WC DETÍ                   | 6,67        | 119  | JEDÁLEŇ                | 31,10       |
| 106            | HERŇA + SPÁLŇA            | 90,17       | 120  | DENNÁ MIESTNOSŤ PERS.  | 7,21        |
| 107            | ZÁDVERIE                  | 2,94        | 121  | CHODBA                 | 5,15        |
| 108            | PREDSEIŇ                  | 0,76        | 122  | ŠATŇA PERS.            | 6,11        |
| 109            | WC KUCHÁROV               | 1,58        | 123  | PREDSEIŇ               | 1,72        |
| 110            | SKLAD ODPADKOV            | 0,64        | 124  | WC PERS.               | 1,10        |
| 111            | ŠATŇA KUCHÁROV            | 5,13        | 125  | EKONOMAT               | 0,88        |
| 112            | HRUBÁ PRÍPRAVA ZELENINY   | 3,93        | 126  | ZÁDVERIE               | 7,27        |
| 113            | EKONOMAT                  | 0,88        | 127  | TECHNICKÁ MIESTNOSŤ    | 11,25       |
| 114            | SKLAD CHLADENÝCH POTRAVIN | 2,62        | 128  | NAKLADACIA RAMPA       | 5,36        |
| PLOCHA CELKOM: |                           |             |      | 274,09                 |             |

LEGENDA

|                                 |      |
|---------------------------------|------|
| EXISTUJÚCI ROZVOD NTL           |      |
| NAVROHOVANÝ ROZVOD NTL          |      |
| HLAVNÝ UZÁVER PLYNU Š DN 25     |      |
| PLYNOVÝ GULOVÝ KOHÚT UZATVÁRACÍ |      |
| KONVEKTOMAT 12 kW               | 1 ks |
| EL. PL. SPORÁK FAGOR 21 kW      | 1 ks |
| TEPELNÉ ČERPADLO ROBUR 25,7 kW  | 1 ks |

|   |                           |                        |                             |   |                 |
|---|---------------------------|------------------------|-----------------------------|---|-----------------|
| Zodp.projektant<br>ING. MERGEŠ            | Vypracoval<br>ING. MERGEŠ | Kreslil<br>ING. MERGEŠ | Kontroloval<br>ING. NOVOTNÝ | DRUPROJEKT<br>Inžiniersko-projektové združenie<br>Okružná 33, 080 01 Prešov |                 |
| Okres<br>KEŽMAROK                         | Investor<br>OBEC IHLANY   | Ocú<br>IHLANY          |                             | Formát<br>A4  |                 |
|   |                           |                        |                             | Dátum<br>2017   |                 |
|   |                           |                        |                             | Účel<br>DSP   |                 |
|   |                           |                        |                             | Číslo zákazky   |                 |
|   |                           |                        |                             | Arch.číslo  |                 |
|   |                           |                        |                             | Časť  | ZTI             |
| Názov a číslo objektu 01 – MATERSKÁ ŠKOLA |                           |                        |                             | Mierka :<br>1 : 50  | Č. výkr.:<br>10 |
| Obsah<br>PôDORYS I. NP – PLYNOFIKÁCIA     |                           |                        |                             |   |                 |